

# KIRKLARELİ ÜNİVERSİTESİ



## 2023-2024 EĞİTİM-ÖĞRETİM YILI ORYANTASYON (UYUM) PROGRAMI

# İÇERİK

Kırkırelı Üniversitesi Genel Bilgiler

Öğrenci İşleri Daire Başkanlığı Hizmetleri

Kütüphane ve Dokümantasyon Daire Başkanlığı Hizmetleri

Sağlık, Kültür ve Spor Daire Başkanlığı Hizmetleri

Değişim Programları (Erasmus, Mevlana, Farabi)

Kariyer Merkezi Hizmetleri

Uzaktan Eğitim Merkezi Hizmetleri

Engelsiz Üniversite Koordinatörlüğü

# KIRKLARELİ ÜNİVERSİTESİ AKADEMİK YAPISI

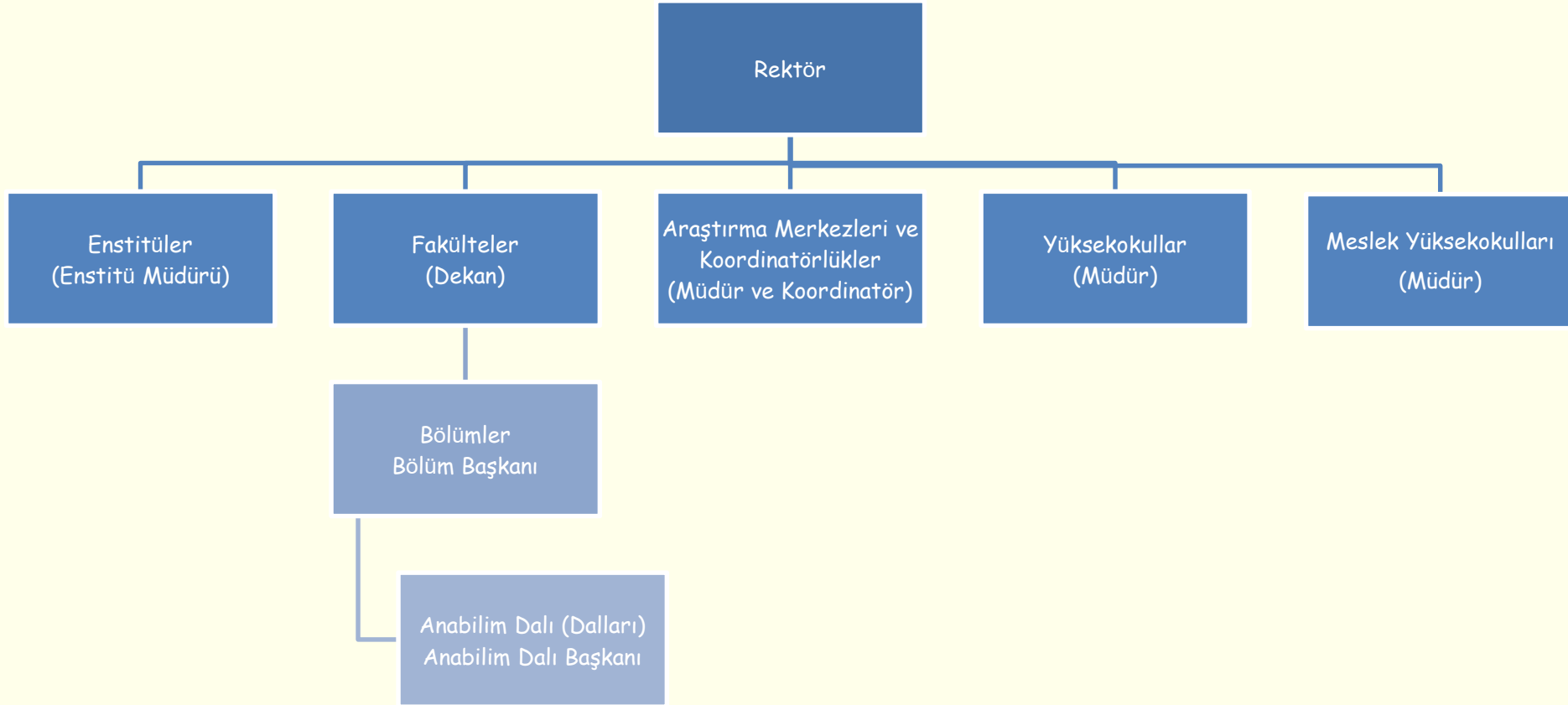

# ÜNİVERSİTE YÖNETİMİ

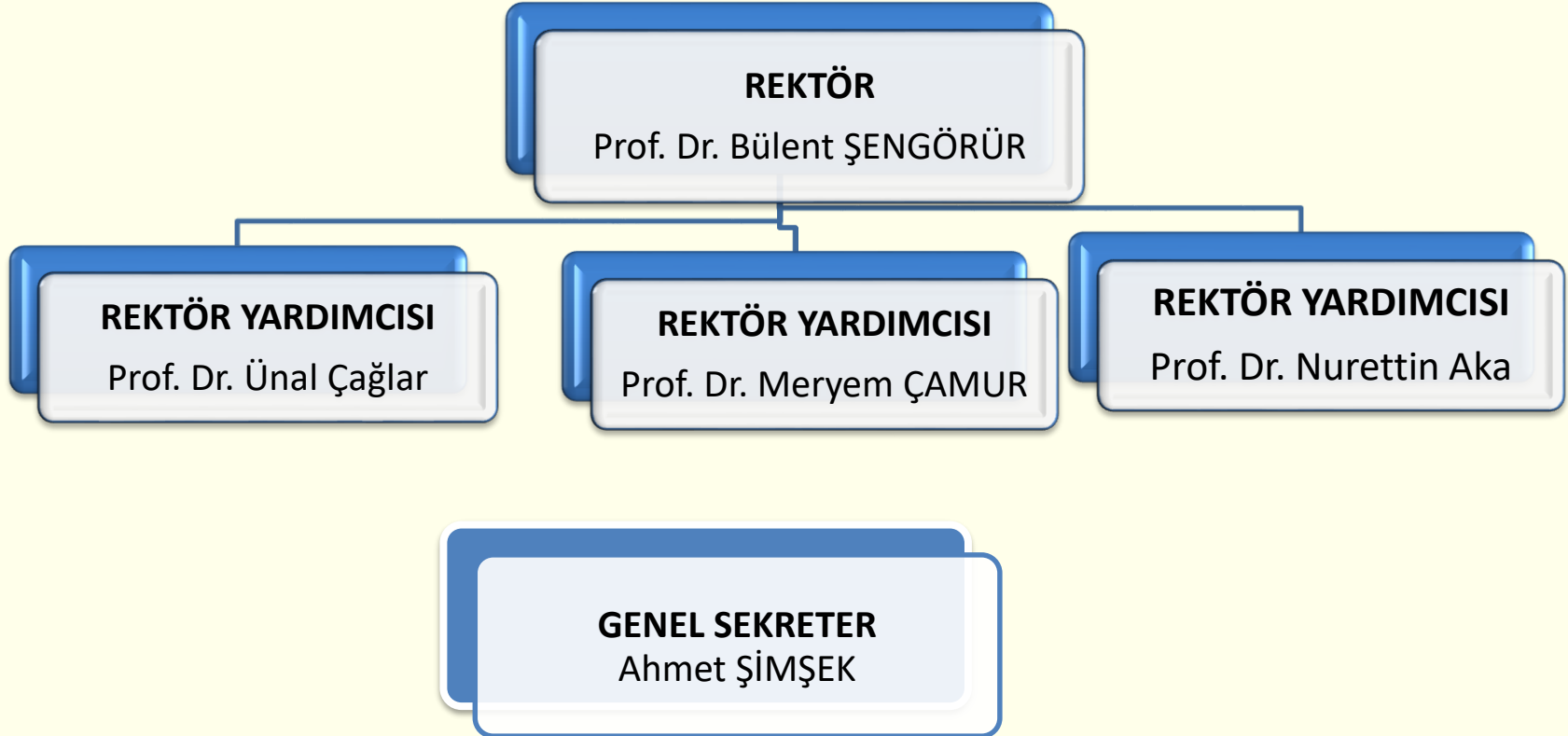

Kurumsal Web Adresi: <http://www.klu.edu.tr>

# GENEL BİLGİLER



**3 Enstitü**



**12 Fakülte**



**1Yüksekokul**



**7 Meslek Yüksekokulu**



**1 Devlet Konservatuarı**



**3 Rektörlüğe Bağlı Birim**



**13 Koordinatörlük**



**14 Uygulama ve Araştırma Merkezi**

# YERLEŐKE GÖRSELLERİ

## KAYALI YERLEŐKESİ ANA GİRİŐİ



## REKTÖRLÜK



# MERKEZİ DERSLİKLER



# TIP FAKÜLTESİ



Bina yapımı devam etmektedir...



# LABORATUVARLAR



# KÜTÜPHANE



# YEMEKHANE





Üniversitemiz ▾

Akademik Birimler ▾

İdari Birimler ▾

Uluslararası ▾

Kütüphane

Öğrenci Kulüpleri

İletişim ▾



### REKTÖRÜMÜZÜN MESAJI



### SIK SORULAN SORULAR



### GENEL BİLGİLER



### KONTENJAN & PUANLAR



### BARINMA İMKANLARI



### ÖĞRENCİ DEĞİŞİMİ



### TANITIM VİDEOSU



### FOTOĞRAFLARLA ÜNİVERSİTEMİZ



### TANITIM KATALOĞU

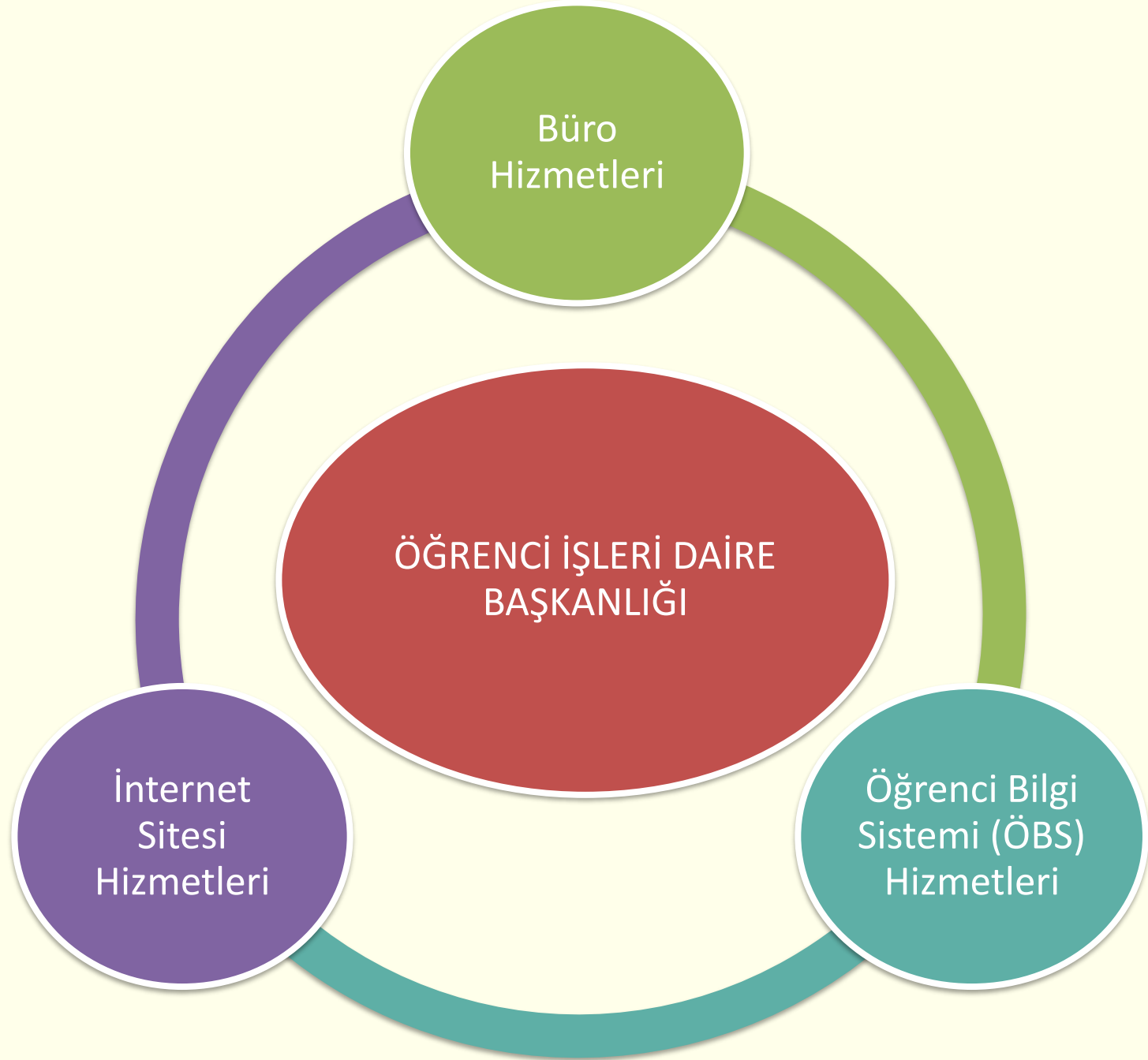

KLU - T.C. KIRKLARELİ ÜNİVERSİTESİ x KLU - Öğrenci İşleri Daire Başkanlığı x

Güvenli değil | oidb.klu.edu.tr

KIRKLARELİ ÜNİVERSİTESİ 2007

# T.C. KIRKLARELİ ÜNİVERSİTESİ

## Öğrenci İşleri Daire Başkanlığı

Başkanlığımız İdari Personel Akademik Öğrenci Uluslararası Öğrenci Mevzuat Yatay Geçiş Dokümantasyon Aday Öğrenciler

Bağlantılar

- Anasayfa
- YÖK
- ÖSYM
- E-Devlet
- Ödemeler +
- Sayısal Bilgiler +
- Öğrenci Konseyi +
- İstek-Öneri
- İletişim



Duyurular

**2019-YKS ELEKTRONİK KAYIT İŞLEMLERİ** 23/08/2019  
1825 Okunma

**2019 LİSANS TAMAMLAMA KAYIT DUYURUSU** 07/08/2019  
3261 Okunma

**2019 YKS SONUCUNA GÖRE ÜNİVERSİTEMİZE YERLEŞEN ADAYLARIN KAYIT İŞLEMLERİ** 06/08/2019  
3055 Okunma

Arama

Site içi arama (En az 2 harf) Ara

Takvim

Gün Hafta Ay 09/2019 Bugün < >

26/08	27/08	28/08	29/08	30/08	31/08	01/09
26	27	28	29	30	31	1
2	3	4	5	6	7	8
9	10	11	12	13	14	15
16	17	18	19	20	21	22
23	24	25	26	27	28	29
30	1	2	3	4	5	6

TR 17:06 02.09.2019

**Öğrenci İşleri ile ilgili tüm bilgi ve belgelere Başkanlığımız oidb.klu.edu.tr internet adresinden ulaşabilirsiniz.**

# ÖĞRENCİ İŞLERİ DAİRE BAŞKANLIĞI TARAFINDAN YAPILAN İŞLEMLER

- Kesin kayıtlar,
- Diplomalar ve diploma eklerinin düzenlenmesi,
- YÖKSİS işlemleri,
- YKS, yatay geçiş, dikey geçiş, uluslararası öğrenci, lisansüstü vb. kontenjanları, kabul, değerlendirme ve kayıt işlemleri,
- Akademik Takvimin oluşturulması ve takibi,
- Kayıt yenileme işlemlerinin takibi,
- Öğrenci katkı payı/öğrenim ücretlerinin belirlenmesi ve takibi,
- Diploma, Diploma Eki, Onur/Yüksek Onur Belgeleri basımı.
- Sağlık alanındaki diplomaların İl Sağlık Müdürlüğüne tescil işlemleri,
- Yeni Birim, Bölüm, Program, Anabilim Dalı, Uygulama ve Araştırma Merkezi açılması işlemleri,
- Akademik birimlerin müfredat değişiklikleri (ders açma, kapama, kredi değiştirme vb.)
- Öğrenci disiplin işlemlerinin takibi,
- Öğrenci burslarının takibi (KYK, YÖK Destek Bursları)
- Mevzuat takibi (ön lisans, lisans, lisansüstü, yatay geçiş vb.)
- Uluslararası öğrenciler ile ilgili işlemlerin takibi,
- ASAL askerlik işlemlerinin takibi.

# BİRİM ÖĞRENCİ İŞLERİ (DEKANLIK VE MÜDÜRLÜK) TARAFINDAN YAPILAN İŞLEMLER

- Yatay geçiş taleplerinin kabulü ve değerlendirilmesi,
- İntibak & muafiyet işlemleri,
- Kayıt dondurma taleplerinin değerlendirilmesi,
- Öğretim ve sınavlara ilişkin (Ders & Sınav programları, not itirazları vb.) işlemler,
- Çift anadal ve yandal programları,
- Öğrenci & not döküm (transkript) belgeleri,
- Mezuniyet işlemlerinin onaylanması,
- Öğrenci kartının kaybedilmesi,
- Tüm akademik işlem talepleri





# ÖĞRENCİ İŞLERİ DAİRE BAŞKANLIĞI

Kırklareli Üniversitesi Ön Lisans ve Lisans Eğitim ve Öğretim Yönetmeliği

[http://oidb.klu.edu.tr/Yardimci\\_Sayfalar/184-yonetmelikler.klu](http://oidb.klu.edu.tr/Yardimci_Sayfalar/184-yonetmelikler.klu)

**Akademik Takvim**, üniversitelerin kayıt yenileme, ders ekleme ya da bırakma, akademik konular ile ilgili son başvuru tarihleri, sınav başlangıç-bitiş tarihleri, üniversitenin resmi tatil günleri vb. bilgileri içeren takvimdir.

# ÖĞRENCİ BİLGİ SİSTEMİ



A screenshot of a web browser displaying the Kırklareli University Student Information System (Öğrenci Bilgi Sistemi) website. The browser's address bar shows 'bbs.klu.edu.tr'. The website header includes the university's logo, the name 'Kırklareli Üniversitesi', and the title 'Öğrenci Bilgi Sistemi'. The main content area features a blue header with the text 'Onlisans / Lisans / Enstitü' and two login options: 'Öğrenci Girişi' (Student Login) and 'Akademisyen Girişi' (Academician Login). The footer of the website displays '© Proliz Yazılım'. The Windows taskbar at the bottom shows the system tray with the date '02.09.2019' and time '18:15'.

- Öğrenci Bilgi Sistemi, uygulamalara bir kullanıcı adı ve şifre ile erişebilmeyi sağlayan sistemdir.
- Ders seçimlerinizi yapmak, notlarınıza bakmak için bu sistemi kullanabilirsiniz.
- Giriş yapmak için: <https://obs.klu.edu.tr>

# KAYIT YENİLEME

Öğrenciler ilk ders kayıt işlemlerini kendileri yapacaktır. Öğrenimleri süresince de Güz ve Bahar dönemleri başında, akademik takvimde belirtilen süreler içerisinde kayıt yenilemek zorundadırlar.

Kayıt yenileme işlemi:

- Öğrenci katkı payı/öğrenim ücretinin ödenmesi **(ikinci öğretim öğrencileri ile bir yükseköğretim programında kayıtlı olup Üniversitemizde ikinci bir programa kayıt olan öğrenciler)**
- <https://obs.klu.edu.tr/oibs/ogrenci/login.aspx> adresine kullanıcı adı (öğrenci numarası) ve şifreniz (T.C. Kimlik numarasının ilk 5 hanesi veya e-Devlet şifresi) ile giriş yaptıktan sonra ders kaydınızı yapabilirsiniz.
- Ders kayıtlarının nasıl yapılacağı ile ilgili detaylı bilgiye [http://oidb.klu.edu.tr/dosyalar/birimler/oidb/dosyalar/dosya\\_ve\\_belgeler/oid.kl.001\\_ders\\_kayit\\_islemleri\\_kilavuzu.pdf](http://oidb.klu.edu.tr/dosyalar/birimler/oidb/dosyalar/dosya_ve_belgeler/oid.kl.001_ders_kayit_islemleri_kilavuzu.pdf) adresinden ulaşabilirsiniz.)

## HATIRLATMALAR

- Ders kaydınızı mümkün olduğunca cep telefonu ile yapmayınız. (İnternet kesilmesi durumunda kaydınız olamamaktadır.)
- E-posta, cep telefonu gibi iletişim bilgilerinizi güncelleyiniz.
- Üniversite ([klu.edu.tr](http://klu.edu.tr)), ÖİDB ([oidb.klu.edu.tr](http://oidb.klu.edu.tr)) ve okuduğunuz birimin internet sitelerini takip etmek güncel haberlerden faydalanmanızı sağlayacaktır.
- Üniversitemiz bünyesinde T.C. Halk Bankası ile anlaşmalı olarak öğrenci kimlik kartı hizmeti sağlanmaktadır. Öğrenci kimlik kartlarının temini konusunda Üniversitemizin web sayfasından duyuru yapılacak olup, web sitemizi ([oidb.klu.edu.tr](http://oidb.klu.edu.tr)) takip etmeniz rica olunur.

## KATKI PAYI / ÖĞRENİM ÜCRETİ

- İkinci öğretim öğrencileri ve öğrencinin kazandığı ikinci üniversite ise katkı payı/öğrenim ücreti ödemesi gerekmektedir. Öğrenim ücreti iki taksit halinde Güz ve Bahar dönemlerinden önce, belirtilen süre içerisinde ödenir.
- Katkı payı / öğrenim ücretini zamanında ödemeyen öğrenciler kayıt yaptıramaz .

## Öğrenci İşleri Daire Başkanlığı Telefon Numarası: 444 40 39 Dahili: 2

<b>Akademik Birimler</b>	<b>Telefon</b>
Tıp Fakültesi	214 54 13
Fen Edebiyat Fakültesi	246 17 34-40-41
İktisadi ve İdari Bilimler Fakültesi	246 17 09
İlahiyat Fakültesi	246 16 66
Hukuk Fakültesi	444 4 039 (1082 - 1083)
Mimarlık Fakültesi	214 17 40
Mühendislik Fakültesi	214 05 14-15
Teknoloji Fakültesi	214 20 83
Turizm Fakültesi	246 15 32
Uygulamalı Bilimler Fakültesi	412 84 57-58
Sağlık Yüksekokulu	214 54 13
Teknik Bilimler Meslek Yüksekokulu	214 18 45
Sosyal Bilimler Meslek Yüksekokulu	212 96 40-41
Sağlık Hizmetleri Meslek Yüksekokulu	214 38 25
Lüleburgaz Meslek Yüksekokulu	417 49 96
Babaeski Meslek Yüksekokulu	512 54 83
Pınarhisar Meslek Yüksekokulu	615 33 03
Vize Meslek Yüksekokulu	318 34 44

# KÜTÜPHANE HİZMETLERİ

- Kütüphane web sayfası, elektronik veri tabanları, elektronik kaynaklar, elektronik dergiler, kütüphaneler arası belge sağlama ve ödünç verme ve bilgi tarama, video etkinlikleri ile kullanıcılarına çağdaş hizmetler sunmaktadır.
- Kütüphane Merkez Binamız Kayalı Kampüsü içerisinde Sosyal Yaşam alanı içerisinde bulunmaktadır. Merkez Kütüphanemize bağlı olarak Lüleburgaz Uygulamalı Bilimler Fakültesi, Vize MYO ve Babaeski MYO da kütüphanelerimiz bulunmaktadır.
- Süreli yayınlar açık raf düzeninde yerleştirilmiştir. İnternet ortamında kütüphane malzemesini taramak için Merkez Kütüphane WEB sitesindeki “katalog tarama” menüsüne girerek koleksiyon taranabilmektedir.

Ayrıntılı Bilgi İçin: <http://kddb.klu.edu.tr/>



**KIRKLARELİ ÜNİVERSİTESİ MERKEZ KÜTÜPHANESİ  
ÜYE BAŞVURU FORMU**



<b>T.C. Kimlik No</b>				
<b>Adı</b>				
<b>Soyadı</b>				
<b>Cinsiyeti</b>	<b>Erkek</b> <input type="checkbox"/>	<b>Kadın</b> <input type="checkbox"/>		
<b>Grubu</b>	<b>Akademik</b> <input type="checkbox"/>	<b>İdari</b> <input type="checkbox"/>	<b>Öğrenci</b> <input type="checkbox"/>	<b>Yüksek Lisans</b> <input type="checkbox"/>
<b>Fakülte /MYO</b>				
<b>Bölüm</b>				
<b>Öğrenci No</b>				
<b>Ünvan / Sicil</b>				
<b>Görev Yeri</b>				
<b>E-mail</b>				
<b>Telefon No</b>				
				<b>TARİH / İMZA</b>

- Merkez Kütüphane, öğrenciler ile akademik ve idari personele üye olmak şartıyla kütüphane hizmetlerinden yararlanma imkanı sunmaktadır.
- Kampüs dışı erişim sağlayan VETİS uygulamasına kayıt olarak da kütüphane üyeliğinizi gerçekleştirebilirsiniz.

- Öğrenim hayatınızda eğitiminize destek vereceğini düşündüğümüz e-kaynaklara ve yardımcı programlara erişim sağlayabilmeniz için öncelikle [@klu.edu.tr](mailto:@klu.edu.tr) uzantılı mail adreslerine sahip olmanız gerekmektedir.

- Web sitemizde yer alan kurulum kılavuzlarının adımlarını takip ederek bilgisayar ve cep telefonunuza gereken ayarları yaptığınız takdirde kampüs içi ve dışında her alanda e-kaynaklara rahatlıkla erişim sağlayabilirsiniz.



## CEP KÜTÜPHANEM

Değerli kullanıcılarımız,

Kırklareli Üniversitesi, Kütüphane ve Dokümantasyon Daire Başkanlığı, kütüphane otomasyon sistemi Yordam BT işbirliği ile kütüphaneye ilgili işlemlerin mobil cihazlardan yapılmasını sağlayan, "Cep Kütüphanem" uygulamasını başlattı.

"Cep Kütüphanem" uygulaması ile kütüphanemizdeki eserleri tarayabilir, üzerinizdeki kitapları görebilir, ödünç aldığınız kitapların süresini uzatabilir, "okuma listeme ekle" işlemlerinizi yapabilir, Kütüphanemizce yapılan hatırlatma bildirimlerini rahatlıkla görebilirsiniz.

"Cep Kütüphanem" uygulamasını **AppStore** ve **Google Play** üzerinden ücretsiz olarak indirebilirsiniz.

Uygulamayı kullanmaya başlarken bir kez üye kodunuz (TC numaranız) ve şifreniz ile giriş yapmanız yeterli olacak. Kütüphanedeki yeniliklerden ve uyanlardan haberdar olacaksınız.

Üye Kodu: TC KİMLİK NUMARANIZ

Şifre : İlk girişte Şifremi unuttum/Belirlemedim seçeneğini tıklayarak şifrenizi oluşturabilirsiniz.



ANDROID APP ON  
Google play



Download on the  
App Store

CEP  KÜTÜPHANEM  
"Kütüphaneler artık cebimde!"

Anında - Hızlı - Gerçek Zamanlı

Cebinizden Erisin!



# VERİTABANLARINA UZAKTAN ERİŞİM



Veritabanı Erişim ve İstatistik Sistemi

- Vetis Nedir?
- Nasıl Kullanırım?
- Kimler Yararlanabilir?
- Ayrıcalıkları
- Güvenlik

- ✓ KVK uyarınca gizliliğiniz güvence altında!
- ✓ Veritabanlarına tek şifre ile erişim.
- ✓ Ek ayar yapmayın, teknik detaylarla uğraşmayın!

 SİSTEME GİRİŞ YAP / KAYIT OL

 Kullanım Kılavuzu

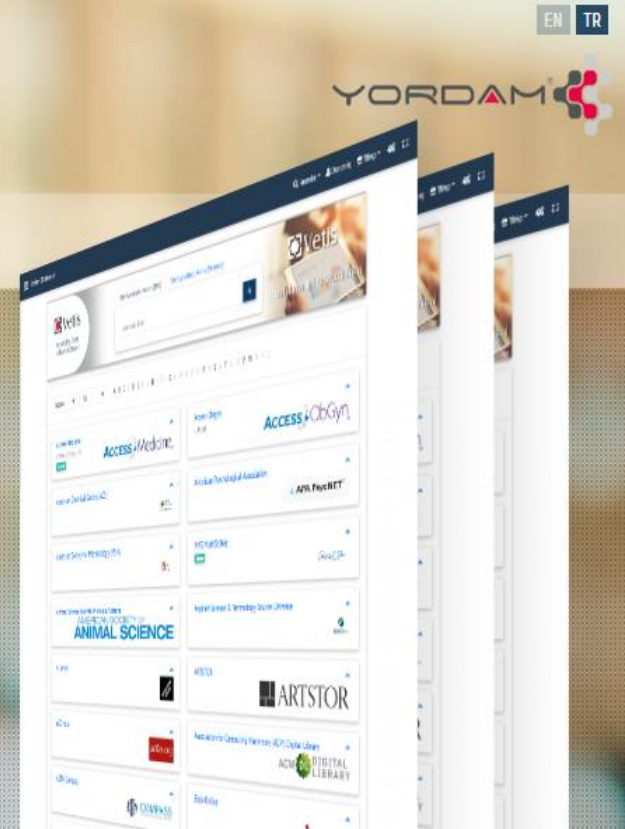



Cep Kütüphanem Uygulamasıyla Ödünç Bilgilerini Görebilme, Kitap Süresi Uzatma, Katalog Tarama vb. İşlemleri yapabilirsiniz.

100'lerce kütüphane, kitabı cebinizden tarayın!

İlk ve Tek

#### Kütüphane Bağlantıları

[Üye Girişi](#)[Veritabanlarına Kampüs Dışı Erişim\(VETİS\)](#)[Cep Kütüphanem](#)[Ödünç Verme Hizmeti](#)[Web Üzerinden Kitap Süresi Uzatma ve Ayırma Kılavuzu](#)[Kütüphanelerarası Ödünç Verme \(ILL\) Hizmeti](#)[Türkiye Belge Sağlama Sistemi\(TÜBESS\)](#)[Formlar](#)[Kütüphane Koleksiyonu Verileri](#)

#### Kaynak Arama Araçları

[Tüm Makaleleri, Kitapları Ve Diğer Kaynakları Arama Aracı](#)[Proquest Tez Arama Aracı](#)[Anahtar Kelime](#)[Anahtar Kelime](#)[Başlık](#)[Yazar](#) Tam Metin Hakemli

#### Duyurular

INFOBASE VERİTABANLARI DENEME ERİŞİMİNE AÇILMIŞTIR.

85 Okunma

15/09/2020

BMJ ÇEVİRİMİÇİ KULLANICI EĞİTİMİ EYLÜL PROGRAMI

285 Okunma

04/09/2020

WEB OF SCIENCE EYLÜL AYI ÇEVİRİMİÇİ EĞİTİM PROGRAMI

245 Okunma

03/09/2020

THE EMERGING SOURCES CİTATION INDEX (ESCI) 2005-2014 ARŞİVİ DENEME ERİŞİMİNE AÇILMIŞTIR.

282 Okunma

02/09/2020

# KÜTÜPHANE HİZMETLERİ

Değerli öğrencilerimizin ve akademisyenlerimizin eğitim materyalleri haricinde kullanabilecekleri;

- Yabancı dil eğitimine destek vermeyi amaç edinerek 30 ayrı yabancı dili öğrenmenize katkı sağlayacak Rosetta Stone Online Dil Eğitim Aracı ile ileride karşınıza çıkabilecek sınavlardan olan ALES, YDS vs. gibi sınavlara hazırlanmanıza destek sağlayan e-Sınav ve tüm iç ve dış basını takip edebileceğiniz pressreader vb. veritabanlarının abonelikleri her yıl yenilenerek hizmete sunulmakta olup incelemenizi tavsiye ediyoruz.
- Kayalılı Kampüsü ve diğer yerleşkelerde eğitim gören öğrencilerimizin basılı kitapların raflarda olup olmadığını, eğer üzerinde kitap var ise süre uzatımını veya başkasının üzerinde bulunan bir kitabı ayırtma işlemini sağlayabilmesi için yine Kütüphanemizin bir hizmeti olan CEP KÜTÜPHANEM uygulamasını kullanmalarını öneririz.

# SAĞLIK, KÜLTÜR VE SPOR DAİRE BAŞKANLIĞI

Kırklareli Üniversitesi Sağlık Kültür ve Spor Daire Başkanlığı öğrencilerimizin beden ve ruh sağlıklarını koruyarak; barınma, beslenme, çalışma, dinlenme ve boş zamanlarını değerlendirme gibi sosyal ihtiyaçlarını karşılamak amacıyla çağın gereklerine uygun olarak hizmet sunmaktadır.

## Yürütülen başlıca hizmetler:

- Sağlık Hizmetleri
- Beslenme Hizmetleri
- Sosyal Hizmetler
- Kültürel Hizmetler
- Spor Hizmetleri
- Psikolojik Danışma ve Rehberlik Hizmetleri

Ayrıntılı Bilgi İçin: <http://sks.klu.edu.tr/>

# SOSYAL YAŞAM ALANI



# SAĞLIK HİZMETLERİ

- Üniversitemiz öğrencilerinin ve personelinin sağlık sorunlarında ilk başvuru merkezi Sağlık Kültür ve Spor Daire Başkanlığı'na bağlı hizmet veren **Acil Müdahale Merkezi (AMM)** olmaktadır.
- Merkez kampüsümüzde derslik 1 ve 2 de hizmet veren Acil Müdahale Merkezlerinde; başvuran **hastaların durum tespiti ve ilk tedavileri yapılmakta, gerekli görülen hastaların Kırklareli Devlet Hastanesi'ne nakli** sağlanmaktadır.
- Ayrıca merkez kampüsümüzde bulunan **Sağlık Ocağı, 1 aile hekimi ve 1 hemşire ile hafta içi her gün** hizmet vermektedir.

# ÖĞRENCİ KULÜPLERİ

- Öğrencilerimizin ders dışı boş vakitlerini en iyi şekilde değerlendirmelerini sağlamak amacıyla kurulmuştur.
- Sosyal ve kültürel etkinlikler, öğrencilerimizin gelişiminde en az bilimsel çalışmalar kadar önemsenmektedir.
- Üniversitemiz her yıl çok sayıda bilim insanına, sanatçıya ve alanında uzman konuşmacılara ev sahipliği yapmaktadır.
- Bu kulüpler sayesinde düzenlenecek etkinliklerle öğrencilerin araştırmacı ve yaratıcı niteliklere sahip, kendine güvenen, girişimci ve sorumluluk bilinci gelişmiş bireyler olarak yetiştirilmesi amaçlanmıştır.

**Üniversitemizde 83 öğrenci kulübü bulunmaktadır.**

# ÖĞRENCİ KULÜPLERİ LİSTESİ

ANADOLU GENÇLİK	ATATÜRKÇÜ DÜŞÜNCE	AVRUPA BİRLİĞİ	BESLENME	KLÜ BEŞİKTAŞ
BİR IŞIK YAK	ÇALIŞMA EKONOMİSİ	ÇATI	DAMLA	DANS
DOĞA SPORLARI VE DAĞCILIK	DOĞAL YAŞAMI KORUMA	ELEKTRİKLİ ARAÇ	EŞLİ DANS	FOTOĞRAFÇILIK
GIDA	GENÇ KIZILAY	GENÇ TEMA	GENÇ YEŞİLAY	HUKUK
İKTİSAT	İŞLETME	KAMPÜS RADYO VE TELEVİZYON	KİŞİSEL VERİLERİ KORUMA	KÜRESEL SİYASET



# ÖĞRENCİ KULÜPLERİ LİSTESİ-2

LÖSEV	MÜZİK	NADİR HASTALIKLAR FARKINDALIK	OYUN TASARIMI VE GELİŞTİRME	ÖTÜKEN FİKİR VE SANAT
SATRAÇ	SİYASET BİLİMİ	SOSYAL HİZMET	TRABZONSPORLU GENÇLER	TIYATRO
TOPLUM GÖNÜLLÜLERİ	TOPLUMSAL ARAŞTIRMALAR	TÜRKELİ TARİH	ULTRASLAN	ULUSLARARASI İLİŞKİLER
ÜNİGFB	YAPI VE TEKNİK	YAZILIM VE BİLİŞİM	TÜRK İSLAM KÜLTÜRÜ VE SANATLARI	ÜNİAK
OMBUDSMANLIK	KENT MEKAN VE İNSAN	ÜNİTİMSAH KIRKLARELİ	ULUSLARARASI ÖĞRENCİ	ÇOCUK HAKLARI

# ÖĞRENCİ KULÜPLERİ LİSTESİ-3

MEKATRONİK

SAĞLIK  
GÖNÜLLÜLERİ

İNSANİ DEĞERLER  
VE DUYARLILIKLAR

GÜLCE

TÖMER DİL  
DOSTLUĞU

SİBER GÜVENLİK

İLAHİYAT

HAYDOST

MÜNAZARA

ÇEVİRİ

ROBOT

OSMANLI DİLİ VE  
MEDENİYETİ

BİRLEŞMİŞ  
ÖĞRENCİ

GENÇ SAĞLIK  
YÖNETİCİLERİ

ERASMUS

GENÇ-İZ  
GENÇLİK

BİTİG KÜLTÜR VE  
EDEBİYAT

GASTRONOMİ

İDEAL GENÇLİK

EDEBİ DÜŞÜNCE

# ÖĞRENCİ KULÜPLERİ LİSTESİ-4

KÜLTÜR SANAT VE  
EDEBİYAT

SANAT

AFAD

LOJİSTİK

İŞ SAĞLIĞI VE  
GÜVENLİĞİ

İLETİŞİM

GENÇ KALEMLER

MEDYA VE  
İLETİŞİM

GENÇ  
MÜZİSYENLER VE  
KÜLTÜR

BANKACILIK VE  
FİNANS

YAPI TEKNOLOJİSİ

SOSYAL  
SORUMLULUK

OYUN ATÖLYESİ

# ÖĞRENCİ KULÜPLERİNİN FAALİYETLERİNDEN GÖRSELLER



# ÖĞRENCİ KULÜPLERİNİN FAALİYETLERİNDEN GÖRSELLER



# ULUSAL VE ULUSLARARASI DEĞİŞİM PROGRAMLARI

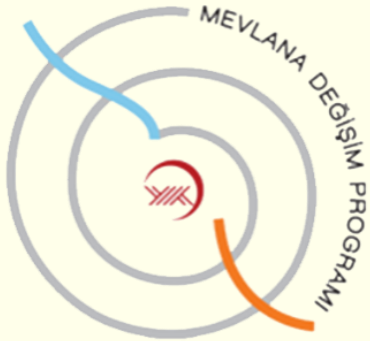

**ERASMUS + İKİLİ İŞBİRLİĞİ ANLAŞMALARI**

**: 90 ÜNİVERSİTE**

**MEVLANA DEĞİŞİM PROGRAMI İKİLİ ANLAŞMALARI**

**: 15 ÜNİVERSİTE**

**FARABİ DEĞİŞİM PROGRAMI İKİLİ ANLAŞMALARI**

**: 13 ÜNİVERSİTE**

**TOPLAM 118 ANLAŞMA**



# ERASMUS+ PROGRAMI



**AMACI VE KATKILARI:** Erasmus+ programı, kişilerin mesleki becerilerini ve kişisel gelişimlerini desteklemeyi; eğitim, öğretim ve gençlik alanlarında hem günümüzün hem de geleceğin işgücü piyasasının ve toplumun ihtiyaç duyduğu öğretimi ve öğrenimi sağlamasına yardımcı olmayı amaçlayan bir değişim programıdır.

Erasmus+ programı değişik kültürleri tanımanızı sağlar, eğitim sonrası iş/mesleki bağlantıları arttırmanıza katkı sunar, yurtdışında yaşayarak var olan yabancı dilinizi geliştirmeye yardımcı olur.

**BAŞVURU SÜRECİ:** Erasmus+ programına başvurmak için üniversitemizin Erasmus+ web sayfası <http://erasmus.klu.edu.tr/> adresinden yapılacak yeni dönem sınav başvuru ilanını, öğrenim/staj hareketliliği başvuru ilanını takip etmeniz ve başvuru şartlarını incelemeniz gerekmektedir.



**B a ş v u r u v e s ı n a v l a r Ü C R E T S İ Z d i r .**

# ERASMUS+ PROGRAMI

- **Online başvuru** <http://erasmusotomasyon.klu.edu.tr/login.php> adresinden yapılmaktadır.
- **Öğrenim Hareketliliği**'ne 1., 2. ve 3. sınıflar başvurabilir, bir sonraki akademik yıl yararlanır.
- **Staj Hareketliliği**'ne 1., 2., 3. ve 4. sınıflar başvurabilir, başvuru yapılan akademik yılın yaz döneminde yararlanır.
- **Not ortalaması:** Ön Lisans / Lisans öğrencileri için minimum **2.20**, Yüksek lisans / Doktora öğrencileri için minimum **2.50** not ortalaması gereklidir. Not ortalamasının **%50**'si, yabancı dil sınavının **%50**'si değerlendirmeye alınır.
- Yazılı yabancı dil sınavından başarılı olan öğrenciler, sözlü sınava girmeye hak kazanırlar.

Erasmus+ programı kapsamındaki kurumlararası anlaşmalarımıza, hibe miktarlarına, bölüm koordinatörlerimizin listesine ve daha fazlasına; <http://erasmus.klu.edu.tr/> web adresinden ulaşabilirsiniz.



Erasmus+



Erasmus+ Programı'nın bir parçası olmak istiyorsanız,  
**Erasmus+ Öğrenci Kulübü**'ne üye olmayı ve  
sosyal medya hesaplarımızdan bizleri takip etmeyi unutmayınız!



# ERASMUS KOORDİNATÖRLÜĞÜ / İLETİŞİM

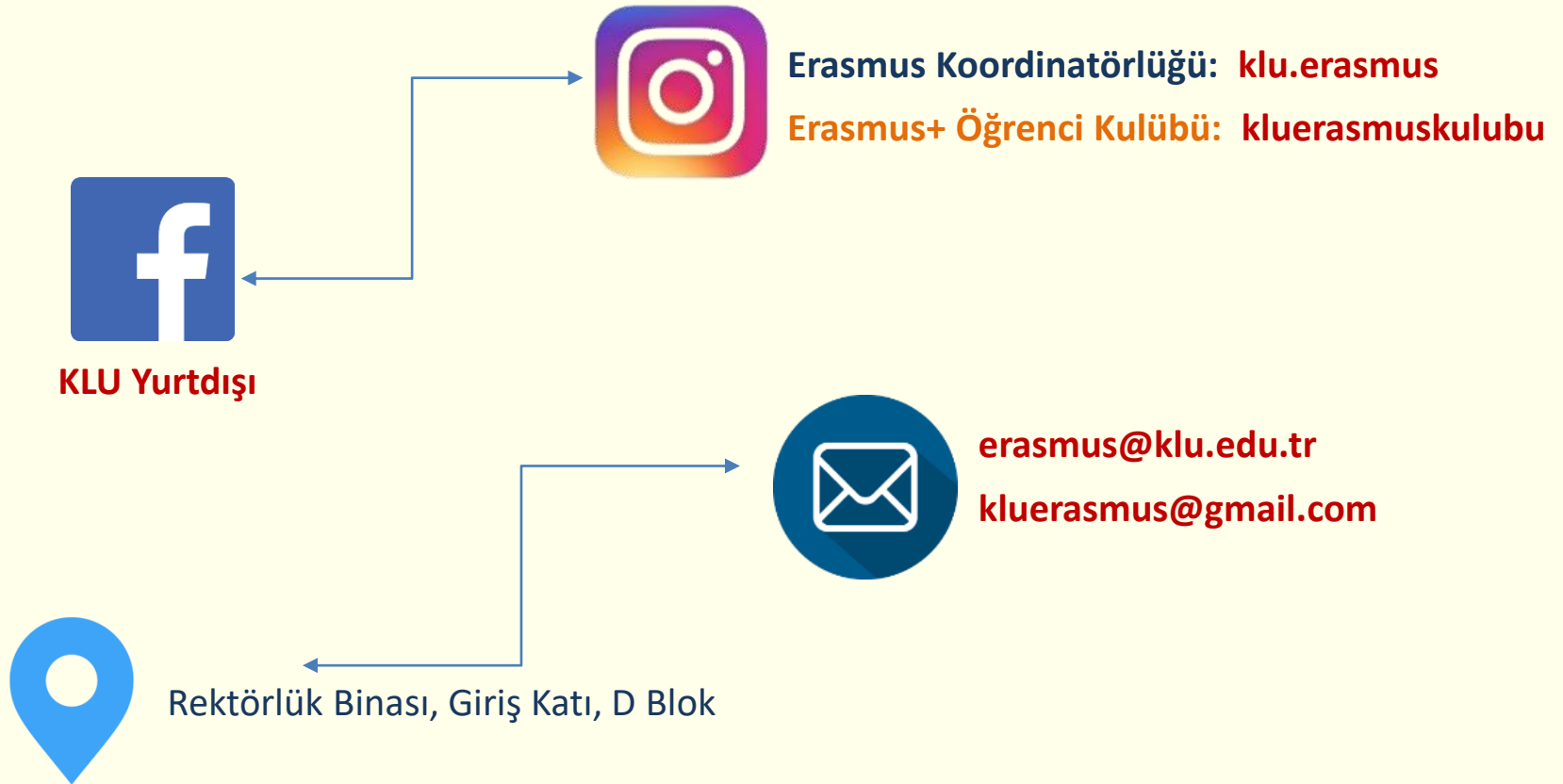



# MEVLANA PROGRAMI

- Mevlana Değişim Programı, yurtiçinde eğitim veren yükseköğretim kurumları ile yurtdışında eğitim veren yükseköğretim kurumları arasında öğrenci ve öğretim elemanı değişimini mümkün kılan bir programdır.
- Diğer değişim programlarından farklı olarak, hiçbir coğrafi bölge ayrımı olmaksızın değişim programı bünyesindeki hareketlilik bütün dünyadaki yükseköğretim kurumlarını kapsamaktadır.
- Mevlana Değişim Programı kapsamında öğrenci değişimine, örgün eğitim programlarına kayıtlı ön lisans, lisans, yüksek lisans ve doktora öğrencileri katılabilirler. Bunun için gidilecek üniversite ile aramızda Mevlana Değişim Programı Protokolü imzalamış olması gerekmektedir.

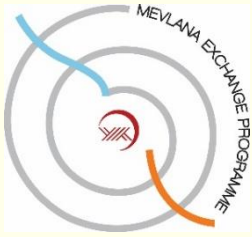

# MEVLANA PROGRAMI

## Başvuru şartları;

- Ön lisans ve lisans öğrencilerinin genel akademik not ortalamasının 4 (dört) üzerinden en az **2,50** (iki buçuk) olması,
- Yüksek lisans ve doktora öğrencilerinin genel akademik not ortalamasının 4 (dört) üzerinden en az **3** (üç) olması gerekmektedir.
- Sıralama için: **%50 dil puanı + %50 Not Ortalaması** hesaplaması kullanılmaktadır.
- Detaylı bilgi için; <http://mevlana.klu.edu.tr/>



# FARABİ PROGRAMI



- Farabi Değişim Programı olarak adlandırılan Türkiye'deki Yükseköğretim Kurumları Arasında Öğrenci ve Öğretim Üyesi Değişim Programı, üniversite ve yüksek teknoloji enstitüleri bünyesinde ön lisans, lisans, yüksek lisans ve doktora düzeyinde eğitim-öğretim yapan yükseköğretim kurumları arasında öğrenci ve öğretim üyesi değişim programıdır.
- Farabi Değişim Programı, öğrenci veya öğretim üyelerinin bir veya iki yarıyıl süresince kendi kurumlarının dışında bir yükseköğretim kurumunda eğitim ve öğretim faaliyetlerine devam etmelerini amaçlamaktadır.
- Farabi Değişim Programının uygulanmasına ilişkin ilkeler, Yönetmelik ve Esas ve Usuller tarafından ayrıntılarıyla belirlenmiştir.
- Detaylı bilgi için; <http://farabi.klu.edu.tr/>

# ÖĞRENCİ KONSEYİ

Kırklareli Üniversitesine kayıtlı öğrencilerin eğitim, sağlık, spor ve kültürel ihtiyaçlarının karşılanması ve geliştirilmesinde haklarını gözetmek, ulusal çıkarlar konusunda duyarlı olmalarını sağlamak, Üniversitemiz yönetim organları ile öğrenciler arasında etkili bir iletişim kurarak öğrencilerin beklenti ve isteklerini yönetim organlarına iletmek ve öğrencilerin eğitim-öğretim konusundaki kararlara katılımını sağlamak amacıyla öğrenci konseyi oluşturulmaktadır.

## Öğrenci Temsilciliği Adaylarında Aranacak Nitelikler

- İlgili Fakülte/Yüksekokul/Meslek Yüksekokulu/Enstitünün kayıtlı öğrencisi olması,
- Siyasi parti organlarında üye veya görevli olmaması,
- Kurumundan uzaklaştırılmasını gerektiren yüz kızartıcı bir suç işlememiş olması,
- Seçimin yapıldığı yılda kayıt dondurmamış olması.

# BİLGİSAYAR İMKÂN LARI

- Kırklareli Üniversitesi Bilgi İşlem Ağı, ULAKBİM aracılığı ile dünya bilgi erişim sistemine bağlıdır.
- Öğrencilere, öğrenim süreleri boyunca elektronik posta hizmetlerinden yararlanmalarını sağlamak amacıyla kişisel e-posta adresi verilmektedir.
- Öğrenci ve personelimize Kablosuz İnternet Erişimi Hizmeti (Wi-Fi) sunulmaktadır.

# KARİYER UYGULAMA VE ARAŞTIRMA MERKEZİ



## TEKNOLOJİK VE FİZİKİ ALTYAPIMIZ

01

Uzaktan, Ücretsiz ve  
Katılım Belgeli Kariyer  
Eğitimi

02

Uzaktan Kariyer  
Danışmanlığı

03

İş ve Staj İlanları

04

Diğer Kariyer Hizmetleri



BİLGİSAYAR LABORATUVARI



ÇOK AMAÇLI SALON



İŞKUR KAMPÜS ODASI



OFİS



# KARİYER UYGULAMA VE ARAŞTIRMA MERKEZİ

01

Uzaktan, Ücretsiz ve Katılım  
Belgeli Kariyer Eğitimleri

## ➤ Bireysel Kariyer Planlama Eğitimleri (5 Adet Eğitim)

Kariyer Özdeğerlendirme Envanteri, **Kariyer Hedefi Belirleme**, SWOT Analizi, **CV Önyazı ve Motivasyon Mektubu**, Mülakat Teknikleri ve İş Görüşmesi

## ➤ Soft Beceri Eğitimleri (5 Adet Eğitim)

Etkili İletişim Teknikleri ve Beden Dili, **Çatışma Yönetimi**, Problem Çözme, **Zaman Yönetimi**, Topluluk Önünde Konuşma ve Sunum Becerileri

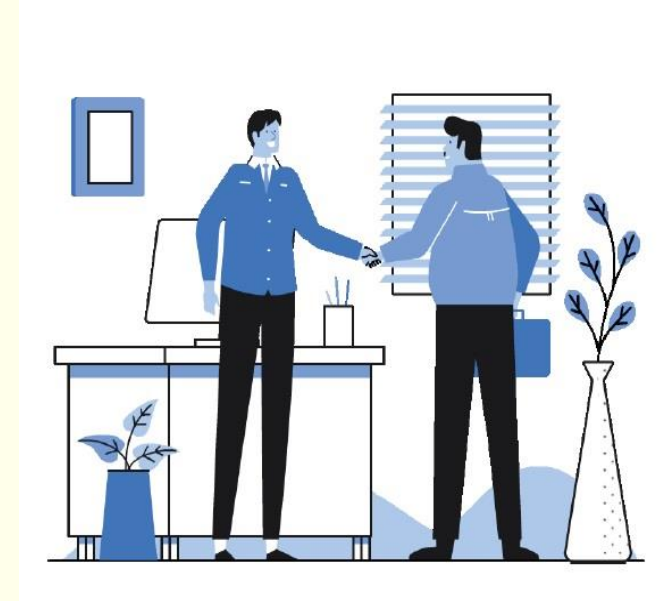

Eğitimler üniversitemizin uzaktan eğitim portalı olan [alms.klu.edu.tr](http://alms.klu.edu.tr) üzerinden verilecektir. Eğitimlere kaydolmak için [kariyer.klu.edu.tr](http://kariyer.klu.edu.tr) adresini ziyaret ediniz.

02

## Uzaktan Kariyer Danışmanlığı

- Cumhurbaşkanlığı İnsan Kaynakları Ofisi'nin desteği ile hizmet veren [www.yetenekkapisi.org](http://www.yetenekkapisi.org) üzerinden merkezimiz öğretim görevlilerinden randevu alınız...
- Başvuru sırasına göre öğrencilerimize randevu verilecek, öğrencinin tercihinin göre telefon ya da internet üzerinden sesli ya da görüntülü kariyer danışmanlığı hizmeti verilecektir.



Kariyer danışmanlığı randevusu [yetenekkapisi.org](http://yetenekkapisi.org) üzerinden alınacaktır. Detaylı bilgi için [kariyer.klu.edu.tr](http://kariyer.klu.edu.tr) adresini ziyaret ediniz.

03

## İş ve Staj İlanları

- Cumhurbaşkanlığı İnsan Kaynakları Ofisi'nin desteği ile hizmet veren [www.yetenekkapisi.org](http://www.yetenekkapisi.org) üzerinden iletişime geçtiğimiz işverenlerin iş ve staj ilanlarını yayınlamaktayız.
- Cumhurbaşkanlığı insan kaynakları ofisi tarafından üniversite öğrencilerinin istihdamını, beceri gelişimini destekleyen projeler yetenek kapısı üzerinden duyurulmaktadır. Bu nedenle yetenekkapisi.org'a üye olup hesabınızı düzenli olarak kontrol ediniz.



04

## Diğer Kariyer Hizmetleri

- Merkezimiz tarafından daha önce düzenlenen kariyer fuarı ve kariyer günlerinin alternatifi olarak, pandemi dönemine özgü online kariyer etkinlikleri düzenlenecektir.
- Etkinlikler organize edildikçe öğrenci ve mezunlarımıza duyuruları yapılacaktır. Bizi sosyal medyadan takip etmeyi ihmal etmeyiniz.

# KARİYER UYGULAMA VE ARAŞTIRMA MERKEZİ

## TEKNİK GEZİLER

Kısıtlı sayıda da olsa öğrencilerimizle gün boyu süren fabrika/işyeri gezileri düzenliyoruz. Öğrencilerimiz mezun olmadan çalışmak istedikleri alanları daha yakından görme fırsatı yakalıyor.



# KARİYER UYGULAMA VE ARAŞTIRMA MERKEZİ

## BİZE ULAŞIN

Hizmetlerimizle ilgili daha detaylı bilgi almak ve hizmetlerimizden faydalanmak için **bizimle iletişime geçin.**

Bütün eğitim ve hizmetlerimiz **ücretsizdir.**



**KIRKLARELİ ÜNİVERSİTESİ**  
**Kariyer Uygulama ve Araştırma Merkezi**



**YERİMİZ**  
Kayalı Kampüsü  
Rektörlük Binası  
C Blok - Giriş Kat

**TELEFONUMUZ**  
**444 40 39**  
Dahili: 1032 ya da 1033

**WEB**  
[www.trakyakariyer.org](http://www.trakyakariyer.org)  
[kariyer.klu.edu.tr](http://kariyer.klu.edu.tr)  
[kariyer@klu.edu.tr](mailto:kariyer@klu.edu.tr)

**SOSYAL MEDYA**  
 [/kariyerklu](https://www.instagram.com/kariyerklu)

# UZAKTAN EĞİTİM FAALİYETLERİ

## ALMS

<https://alms.klu.edu.tr>

Kullanıcı adı : Öğrenci No  
Şifre: OBS Şifresi

NOT: ALMS sistemi OBS sistemine entegre olarak çalışır

## Microsoft TEAMS

Kullanıcı adı : ogrno@ogr.klu.edu.tr  
Şifre: TCKN

NOT: MS Teams'e girebilmek için kluposta.klu.edu.tr adresinden öğrenci E-posta hesabı oluşturmanız gerekmektedir.

- Düzenli olarak sistem girilmesi
- Haftalık ders materyallerinin izlenmesi
  - Asenkron e-dersler
  - Senkron sanal sınıflar
  - Dokümanlar

## Uzaktan Eğitim Süreçleri

- Sınavlar internet üzerinden istenilen mekanda gerçekleştirilebilecek.
- Devamsızlık öğretim elemanlarının inisiyatifindedir.

# UZAKTAN EĞİTİM PORTALI (ALMS)

## ➤ Akıllı Telefonda ya da Tablet cihazlardan nasıl girebilirim?

**Google Play** veya **Apple Store**

**ALMS Mobile:** Mobil Öğrenme Portalıdır.

**Peculus:** ALMS içinde yer alan Sanal Sınıf Platformunun ismidir.



## ➤ Sisteme girince ne yapmalıyım?

Sisteme ilk girişte profil bilgilerinizi güncelleyiniz.

Kullandığınız e-posta adresini sisteme tanımlayınız

Dersleriniz eklenmiş mi kontrol ediniz.

## ➤ E-posta adresim yok?

KLU öğrenci e-postası kullanınız öğrencino@ogr.klu.edu.tr

**Not:** <http://kluposta.klu.edu.tr/>

Adresinden öğrenci E-posta hesabı oluşturmanız gerekmektedir.



# UZAKTAN EĞİTİM PORTALI (Microsoft TEAMS)

Microsoft Teams Canlı derslerin gerçekleştirildiği uzaktan eğitim platformudur.

- **Microsoft Teams'i nereden indireceğim?**
- **Microsoft Teams'e nasıl gireceğim?**
- **Microsoft Teams'te derslere nasıl kaydolurum?**
- **Microsoft Teams'te canlı derslere nasıl katılırım?**



Teams

ve daha fazlasının cevabı için <https://kluzem.klu.edu.tr/> ziyaret ediniz.

## Sunum & Kapsam

- **Babaeski Meslek Yüksekokulu Tanıtımı**
- **Dış Ticaret Programı Tanıtımı**





1994-1995 yılında eğitim öğretime başlayan Yüksekokul, D-100 Karayolu üzerinde bulunan geniş kampüs alanında, 3 katlı modern binası, spor sahaları ve ek hizmet binasından oluşmaktadır.





Yüksekokul binamızda Konferans salonu, kütüphane ve derslikler ile ferah bir ortamda eğitim öğretim hizmeti verilmektedir.





Dersliklerimiz





2 adet bilgisayar laboratuvarı ile sürekli uygulama ve kablosuz fiber internet bağlantısı sunulmaktadır.





Yüksekokul Binamız







Öğrencilerimizin basketbol, voleybol, futbol aktivitelerini gerçekleştirebileceği olanaklar mevcuttur.





Meslek Yüksekokulumuzda öğrencilerin konser, tiyatro vb. sosyal aktiviteleri yapmaları için gerekli teşvik ve destek sağlanmaktadır.





Özellikle yakın çevrenin tanıtılması açısından okul gezileri uygun bir fırsattır.





İşletme gezileri teorik bilgilerin uygulamadaki karşılığını gözlemleme olanağı sunar.



# PROGRAMLARIMIZ

1. Hukuk Büro Yönetimi ve Sekreterliği
2. Büro Yönetimi ve Yönetici Asistanlığı
3. Çağrı Merkezi Hizmetleri
4. Bankacılık ve Sigortacılık
5. Dış Ticaret

## BABAESKİ MESLEK YÜKSEKOKULU YÖNETİMİ

**MÜDÜR:**

**Dr.Öğr.Üyesi Kemal TAYSI**

**MÜDÜR YARDIMCISI:**

**Dr.Öğr. Üyesi Fatma Oya AKTAŞ**

**MÜDÜR YARDIMCISI:**

**Öğr.Gör.Dr. Beste Burcu KASAP**

## DIŞ TİCARET BÖLÜMÜNDEKİ AKADEMİK PERSONEL

### **Bölüm Başkanı:**

**Dr.Öğr.Üyesi Fatma Oya AKTAŞ**

### **Bölüm Akademik Personeli:**

Dr. Öğr. Üyesi Fatma Oya AKTAŞ

Dr. Öğr. Üyesi Oğuzhan ÖZÇELİK

Öğr. Gör. Öznur ŞAMANDAR YILMAZ

Öğr. Gör. Emre CEYLAN GÜNEL

## DIŐ TİCARET

### Programından Mezun Bir Öğrencinin Sahip Olacağı Yeterlikler

DıŐ ticaret ile ilgili yeterli bilgi düzeyine sahip insan kaynağının önemi artmaktadır.

Bu nedenle, dıŐ ticaret konusunda teknik bilgiye hakim, uluslararası piyasalardaki yeni trendleri takip edebilen ve dıŐ ticaret uzmanlarının yetişmesi gerekmektedir.

DıŐ ticaret programı uluslararası işletmelerin yapısını bilen, pazardaki deęişimleri takip eden, yönetim sistemleri konusunda bilgi sahibi olan, teknolojiyi kullanabilen, ithalat ihracat konusunda yasal düzenlemelere hakim dıŐ ticaret uzmanları yetiştirmeyi amaçlamaktadır.



## DIŐ TİCARET PROGRAM ÖZELİKLERİ

### Tarihçe

Bu bölüm Kırklareli Üniversitesi bünyesi altında 2009 yılında açılmıştır.

### Kazanılan Derece

Bu programdan mezun olan öğrenciler Dış Ticaret Ön Lisans Diploması derecesi olarak meslek elemanı unvanı alırlar.

### Kabul Koşulları

Adayların lise ve dengi okul diplomasına sahip olması gerekmektedir birlikte tüm kabul ve kayıt koşulları YÖK'ün ilgili mevzuatı doğrultusunda ÖSYM tarafından belirlenir

### Mezuniyet Koşulları

Programı başarıyla tamamlamak için mevcut derslerinden başarılı olarak staj yükümlülüklerini tamamlamak (toplam 120 AKTS karşılığı) ve 4.00 üzerinden en az 2.00 ağırlıklı not ortalaması elde etmektedir.

**DIŞ TİCARET PROGRAMI** Verilen Dersler / Öğrencinin Seçebileceği Dersler

1.Yarıyıl	Ders Türü	T+U+L	AKTS
GENEL MUHASEBE	Zorunlu	3+0	4
GENEL İŞLETME	Zorunlu	3+0	4
GENEL EKONOMİ	Zorunlu	3+0	4
GİRİŞİMCİLİK	Zorunlu	2+0	2
İNGİLİZCE-I	Zorunlu	2+0	2
PAZARLAMA İLKELERİ	Zorunlu	3+0	3
DIŞ TİCARET İŞLEMLERİ	Zorunlu	3+0	4
TEMEL VE TİCARET HUKUKU	Zorunlu	3+0	4
AKADEMİK TÜRKÇE	Seçmeli	2+0	3
MATEMATİK	Zorunlu	2+0	3

# DIŐ TİCARET PROGRAMI Verilen Dersler / Öğrencinin Seçebileceđi Dersler

75

2.Yarıyıl	Ders Türü	T+U+L	AKTS
SERBEST BÖLGELER	Seçmeli	3+0	4
E-TİCARET VE VERGİLENDİRİLMESİ	Seçmeli	3+0	4
MESLEKİ İNGİLİZCE-I	Seçmeli	3+0	4
ULUSLARARASI TAŐIMACILIK VE LOJİSTİK	Seçmeli	3+0	4
DIŐ TİCARETTE STANDARDİZASYON	Seçmeli	3+0	4
İTHALAT İHRACAT UYGULAMALARI	Seçmeli	3+0	4
DIŐ TİCARET İŐLEMLERİ MUHASEBESİ	Zorunlu	3+0	4
KAÇAKÇILIK İLE MÜCADELE	Seçmeli	3+0	4
KAYIT DIŐI SEKTÖR VE İSTİHDAM	Seçmeli	3+0	4
İŐ SAĐLIĐI VE GÜVENLİĐİ	Zorunlu	2+0	2
ELEKTRONİK TİCARET	Seçmeli	3+0	4
GÜMRÜK İŐLEMLERİ	Zorunlu	3+0	5
İNGİLİZCE-II	Zorunlu	2+0	2
TİCARİ MATEMATİK	Zorunlu	3+0	5

	3.Yarıyıl	Ders Türü	T+U+L	AKTS
	GÖNÜLLÜLÜK ÇALIŞMALARI	Seçmeli	1+2	4
	TEDARİK ZİNCİRİ YÖNETİMİ	Seçmeli	3+0	4
76	LOJİSTİK YÖNETİMİ	Seçmeli	3+0	4
	KRİZ VE STRES YÖNETİMİ	Seçmeli	2+0	2
	İLETİŞİM VE EKİP ÇALIŞMASI	Seçmeli	2+0	2
	MESLEKİ İNGİLİZCE-II	Seçmeli	3+0	4
	YÖNETİM VE ORGANİZASYON	Seçmeli	2+0	2
	İNSAN KAYNAKLARI YÖNETİMİ	Seçmeli	2+0	2
	İŞ VE SOSYAL GÜVENLİK HUKUKU	Seçmeli	3+0	4
	TÜRKİYE EKONOMİSİ VE AVRUPA BİRLİĞİ	Seçmeli	3+0	4
	TÜRKİYE EKONOMİSİ	Seçmeli	3+0	4
	ULUSLARARASI PAZARLAMA	Zorunlu	2+0	4
	DIŞ TİCARETTE PAKET PROGRAMLAR	Zorunlu	3+0	4
	KALİTE YÖNETİM SİSTEMLERİ	Seçmeli	3+0	4
	ULUSLARARASI EKONOMİK KURULUŞLAR	Seçmeli	3+0	4
	DIŞ TİCARETTE YAZIŞMA TEKNİKLERİ	Seçmeli	3+0	4
	ULUSLARARASI FİNANSMAN	Zorunlu	3+0	4
	BANKACILIK VE KAMBIYO İŞLEMLERİ	Seçmeli	3+0	4
	ULUSLARARASI İKTİSAT	Seçmeli	3+0	4
	GENEL İLETİŞİM	Seçmeli	2+0	2
	DIŞ TİCARETTE YABANCI DİL UYGULAMALARI	Seçmeli	3+0	4

ileceği

m Öğretim Geliştirme  
Koordinatörlüğü-2019

**DIŞ TİCARET PROGRAMI** Verilen Dersler / Öğrencinin Seçebileceği Dersler

4.Yarıyıl	Ders Türü	T+U+L	AKTS
TEMEL BİLGİ TEKNOLOJİSİ KULLANIMI	Zorunlu	1+1	2
TÜRK DİLİ	Zorunlu	4+0	4
ATATÜRK İLKELERİ VE İNKILAP TARİHİ	Zorunlu	4+0	4
İŞLETMEDE MESLEKİ EĞİTİM	Zorunlu	0+18	18
MESLEKİ ÇALIŞMA VE SEMİNERLER	Zorunlu	2+0	2

## Program Çıktıları

- Dış ticaret sektörünün çalışma kurallarını belirleyen ulusal ve uluslararası mevzuat ile ilgili kavram, ilke, kanun, yönetmelik v.b. normları açıklar/analiz eder/ değerlendirir.
- İthalat ve ihracata ilişkin, gümrük, bankacılık ve taşımacılık için gerekli evrakları uygun şekilde hazırlar ve düzenler.
- Dış ticarete ilişkin devlet desteklerini ve dış ticarete kullanılan uluslararası finansman tekniklerini açıklar, analiz eder, değerlendirilir.
- Genel muhasebeye ilişkin temel kavram, kuram, ilke ve standartları dış ticaret muhasebesi ile ilişkilendirerek açıklar, analiz eder, değerlendirir.
- İthalat, ihracat mevzuat ve işlemlerine yönelik bilgisayar paket programları aracılığıyla rapor hazırlayarak sunum yapar.
- Uluslararası lojistik alanı ile ilgili kavram, kuram, yaklaşım ve uygulamaları tanımlayarak, taşımacılık ve lojistik işlemlerini organize eder.

## Program Çıktıları

- Dış ticarete ilişkin ihtiyaç duyulan alanlarda ortaya çıkacak maliyetleri hesaplayıp sonuçlarını raporlar.
- Ulusal ve uluslararası pazarlarda tüketici ve işletmelerin yapısını analiz eder.
- Türkiye ve dünya ekonomisindeki önemli ekonomik sorunları ve uygulanan iktisat politikalarını açıklar.
- Bölgesel ekonomik kuruluşlarının ve Avrupa Birliği'nin uluslararası ticarete ve Türkiye'ye etkilerini analiz eder.
- Yaşam boyu öğrenmenin gerekliliği bilinciyle bilgiye erişir, uluslararası ticaret alanındaki gelişmeleri izler ve kendini sürekli yeniler.
- Dış ticaret alanında yenilikleri takip edebilecek ve meslektaşları ile iletişim kurabilecek Avrupa Dil Portfolyosu A2 düzeyde bir yabancı dili (İngilizce) ürün ve hizmet üretiminde uygular.

DIŞ TİCARET 1.SINIF PROGRAM DANIŞMANI

**Öğr. Gör. Öznur ŞAMANDAR YILMAZ**

DIŞ TİCARET 2.SINIF PROGRAM DANIŞMANI

**Öğr. Gör. Emre CEYLAN GÜNEL**



# 3+1 SİSTEMİ

- **Temel amacı** belirli mesleklere yönelik **nitelikli insan gücü** yetiştirmek olan Meslek Yüksekokulları; geleceğimizin teminatı olan gençlerimize; **bilgi, beceri, davranış ve birlikte iş görme alışkanlığı** kazandırmak suretiyle hayata hazırlanmasında ve iş dünyasının ihtiyaç duyduğu **nitelikli insan gücünün** yetiştirilmesinde önemli bir yere sahiptir.
- 2018-2019 Eğitim Öğretim Yılından itibaren Yüksekokulumuz Büro Yönetimi ve Yönetici Asistanlığı, Çağrı Merkezi Hizmetleri, Hukuk Büro Yönetimi ve Sekreterliği ve Yerel Yönetimler Programlarımız 3+1 Uygulamalı Eğitim Modeline geçilmiştir.
- 2023-2024 Eğitim Öğretim Yılından itibaren bu bölümlere Dış Ticaret Programı da eklenmiştir.

# 3+1 SİSTEMİ

- Yapılan düzenleme ile eğitim-öğretimin 3 döneminin okulda ders, 1 döneminin işletmelerde uygulamalı olarak alınmasını öngören **3+1 Uygulamalı Eğitim Modelinin** öğrencilerimize ve iş çevrelerine faydalı olacağı düşünülmektedir.
- Üniversitemiz ve iş yerleri arasında yapılan işbirliği protokolleri ile Meslek Yüksekokulumuz öğrencileri, eğitimleri süresince kazandıkları bilgi ve deneyimlerini, **“Mesleki Uygulamalar”** dersi adı altında kamu/özel kurum ve kuruluşlarda uygulamalı eğitimle pekiştirme imkânı bulacaktır.
- Eğitim Öğretim dönemi içinde yapılacak olan mesleki uygulama eğitimi, akademik takvime uygun olarak müfredatlarında yer alan dönemde tam zamanlı olarak yapılacaktır.

# 3+1 SİSTEMİ

## Öğrencilere Yararları

- Özgüveni artacak, sorumluluk duygusu ve çalışma alışkanlıkları olumlu yönde gelişecektir.
- Teorik bilgileri uygulama ile bütünleştirerek uygulama becerisine sahip olacaktır.
- Sorumluluk artacak, takım çalışması yapabilme yeteneğini kazanacaktır.
- Günün teknolojisini görerek yetiştiği için iş bulma imkânı kolaylaşacaktır.
- İş dünyasının gerçekleri ile daha erken tanışacak ve uyum süreci hızlanacaktır.
- Kendini tanıyacak ve yeteneklerinin farkına varacaktır.
- İşletmelerde karşılaşılan sorunları gözlemleyerek çözüm yöntemleri aramaya başlayacak ve bilgiye hızlı ulaşma becerisi kazanacaktır.
- Aynı alanda mezun olan öğrenciler arasında rekabet avantajı elde etmiş olacaktır.
- Özgeçmişinde 4 aylık bir iş deneyiminin yanı sıra, yeni iş başvurularında referans olacak iş dünyasının seçkin insanlarıyla tanışmış, sosyal ağlar kurmuş olacaktır.

*Güzel anı, başarı ve  
mutlulukla dolu bir  
üniversite hayatı dileğiyle....*



Kırklareli  
Üniversitesi

*Bilgiğe Yolculuk*